

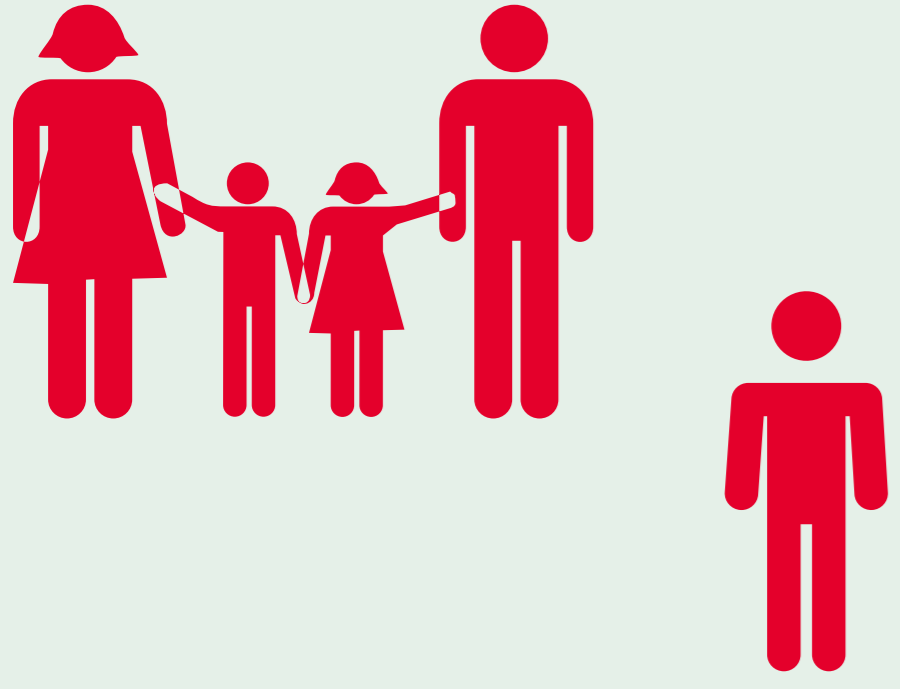

VADLĪNIJAS*

MUZEJU** DARBĪBAI no 15.11.2021.



Ekspozīcijas **telpās** un **ārtelpu teritorijas** var apmeklēt, uzrādot Covid-19 vakcinācijas vai pārslimošanas sertifikātu

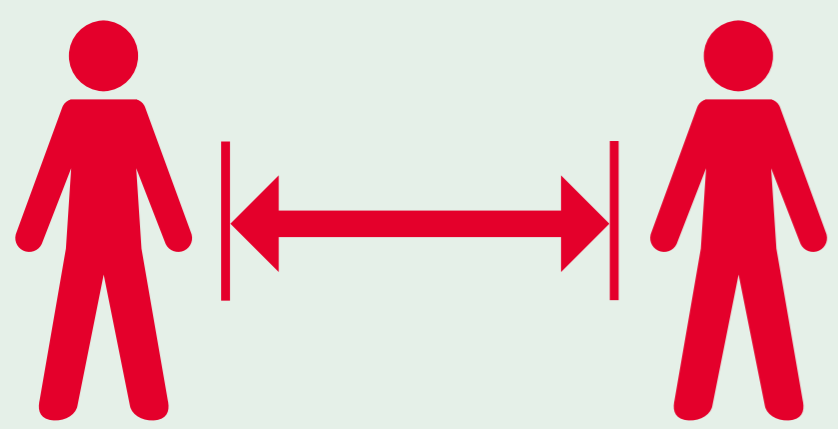

Jāievēro **2m** distance starp apmeklētājiem / darbiniekiem (izņemot personas, kuras dzīvo vienā mājsaimniecībā)



Telpās apmeklētājiem / darbiniekiem jālieto mutes un deguna aizsegs; regulāri jāvēdina telpas

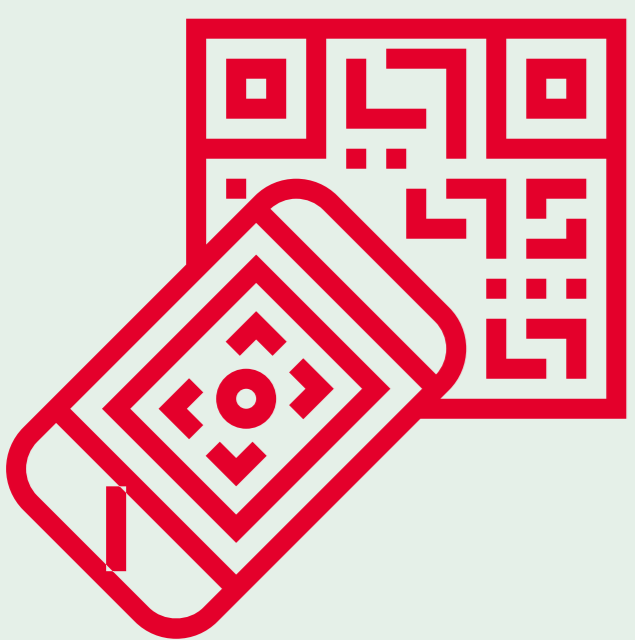

Pakalpojumu sniedzējiem, kuri strādā ar apmeklētājiem, jābūt **ar** Covid-19 pārslimošanas/vakcinācijas **sertifikātu**

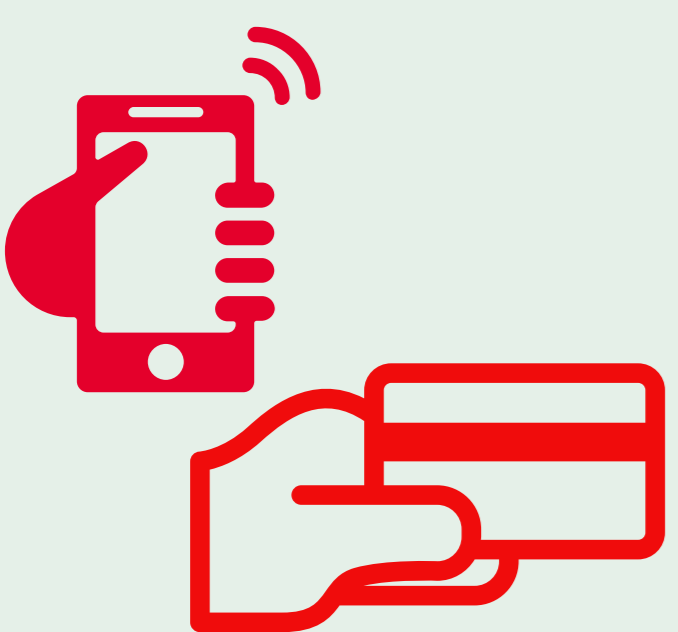

Vēlama iepriekšēja apmeklējumu pieteikšana un biļešu iegāde attālināti, ja ir tāda iespēja

 **TIKAI** vakcinētām/Covid-19 pārslimojušām personām (uzrādot digitālo sertifikātu) var notikt organizēti pasākumi, **lietojot deguna un mutes aizsegu un ievērojot 2 metru distanci!**

*Kārtība, kādā kultūras institūciju darbībā ievērojami sociālās un fiziskās distancēšanās pasākumi un pasākumu norises vietu dezinficēšanas prasības.
**Muzejs un muzejam radniecīga mākslas un vēstures priekšmetu eksponēšanas vieta, muzejisko priekšmetu krātuve vai ekspozīcija, piemiņas vieta u. c. kultūrvietas, kuras veido un piedāvā sabiedrībai mākslas un vēstures ekspozīcijas un izstādes.



Aktuālā informācija
par COVID-19

KULTŪRAS MINISTRIJA
INFORMĒ

www.km.gov.lv
www.covid19.gov.lv